

# ANEXO 1. Ejemplos de valoraciones de instalaciones

## 1. Fotos del Centro de atención al joven Carlos Lleras Restrepo (La Pola) - Privación de la libertad.

- a. Daño en un muro debido al desgaste de las instalaciones como problema limitado.



- b. Daño en pared como problema limitado.



- c. Ejemplo de espacio al aire libre sin problemas.



- d. Ejemplo de espacio al aire libre sin problemas.



- e. Habitaciones de Adolescentes sin problemas.

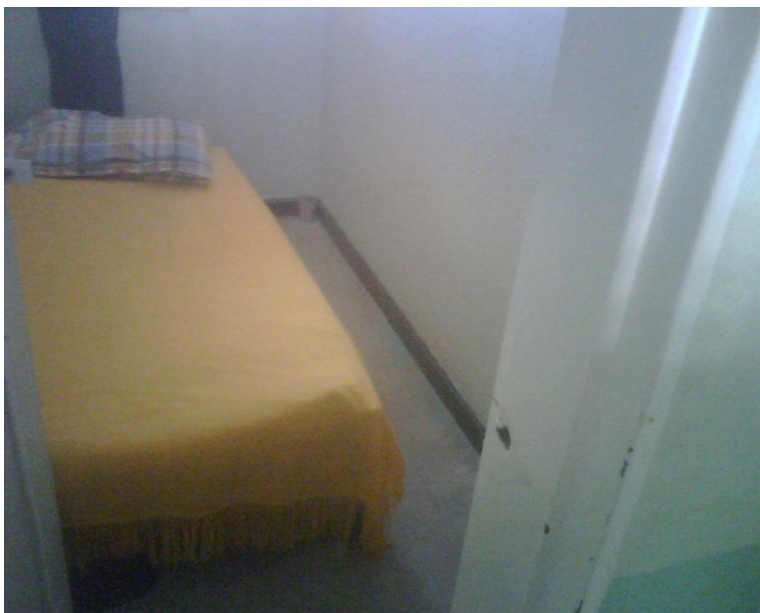

## 2. Fotos de la Escuela de Trabajo San José - Internación en medio semicerrado.

- a. Pintura deteriorada por la humedad en espacios externos de recreación y deporte



- b. Desgaste y daños en muros y subdivisiones como problema extendido. Deterioro de pintura en áreas externas como problema limitado.





- c. Pintura deteriorada como problema limitado en la zona de la piscina.



- d. Pintura deteriorada como problema extendido en espacio cerrado de recreo.



- e. Problemas limitados de baldosas deterioradas y humedades y poca iluminación en sanitarios.



- f. Baldosas partidas en los baños como problema limitado.



- g. Pintura de deteriorada en las puertas como problema limitado.



- h. Problemas limitados por daños en las sillas y deterioro.



- i. Problemas limitados de iluminación en corredores entre habitaciones (bombillos de neón verdes y rojos).



- j. Espacios inadecuados, como problema limitado, para guardar la ropa y elementos personales (foto 1031).





